SECONDE SORTIE DE L'U.S.I. EN BELGIQUE

Dernièrement, une vingtaine de plongeurs français ont été accueillis à Waterloo. C'est le sourire aux lèvres, les jambes alertes et les bras chargés de jambons, saucissons, tripoux, St. Nectaire, couronnés de pain et vin d'Auvergne... qu'ils firent cette année une nouvelle et bien sympathique apparition dans notre commune.

Contrairement à ce que vous pourriez imaginer, l'objectif recherché n'était pas la mise sur pieds d'une foire commerciale mais bien la rencontre amicale de personnes qui pratiquent un même sport, la plongée sous-marine, dans un même esprit de fraternité.

Le samedi 16 octobre, priorité à la plongée. Nous étions reçus par le C.A.S. à la carrière inondée de Vodelée. Nos amis français ont apprécié énormément cette très belle carrière de marbre et souvent on reparlera en Auvergne de cette journée plongée en Belgique.

Après une petite halte au bar de Vodelée, ce fut le retour à Waterloo pour la soirée mechoui organisée en l'honneur de nos amis.

La viande rôtie à point était délicieuse, les salades et ratatouilles exquises... ambiance du tonnerre... nous étions plus de cinquante ce soir là et je vous laisse le plaisir d'imaginer... l'atmosphère.

La soirée a été un réel succès et je tiens à remercier mon épouse et les amies qui n'ont pas hésité à retrousser leurs manches et à enfiler un tablier.

Le dimanche 17 octobre, L'E.P.S.M. (club de plongée d'Ixelles) nous recevait très chaleureusement au barrage de l'Eau d'Heure. La bonne humeur autant que la veille était de la partie et le voyage en car fut une partie de plaisir.

Visibilité de l'eau moins bonne qu'à Vodelée mais belle plongée tout de même.

Après l'arrêt de midi à Philippeville, arrêt arrosé de JUP (Jupiler), nous reprîmes la direction de Waterloo. Toute notre reconnaissance à Jean DEBREMAEKER, Président de l'E.P.S.M., pour le pot de l'amitié offert si gentiment à la butte du lion, c'était super sympa (expression enregistrée sur place).

Noblesse oblige, tout français et belge qui se respecte apprécie une bonne table. Aussi, avons nous terminé notre dimanche dans un bon petit restaurant.

Repus et heureux, nous avons ensuite visité la capitale; la Grand-Place, Manneken-Pis, la Bourse, le quartier Nord... Après tout cela, retour au bercail pour un repos bien mérité.

Avant de reprendre la route d'Auvergne, le Président de l'U.S.I. reçut une splendide médaille gravée représentant la Chapelle Royale de Waterloo. Ce magnifique cadeau souvenir a été offert par le Syndicat d'Initiative de Waterloo. Ce très beau médaillon restera un souvenir inoubliable de notre rencontre franco-belge de 1982.

Gageons qu'ils reviendront plus nombreux encore l'an prochain et que nous les retrouverons dans le même esprit ouvert, joyeux et fraternel, réunis autour d'un même but: L'AMITIÉ ET LE SPORT.

Je ne peux pas terminer cet article sans remercier très vivement tous ceux et celles qui ont collaboré à la réussite de ce merveilleux week-end et sans lesquels rien de semblable n'aurait pu se réaliser: M. Raoul OLIVIER, Mme Madeleine van RAEMDONCK, M. Maurice GERARD, M. Francis PERSOONS, M. Maurice HEINE, M. Michel CUVELIER, Mme et Murielle LAURENT, M. Richard CLAEYS, M. Alfred ROUVROY, M. Jean DEBREMAEKER, M. Francis BONTE, le club de plongée du C.A.S., m. et Mme Louis SCHERLINCK, le Club de Plongée de l'E.P.S.M.

Claude NITELET

L'auteur de l'article est également l'organisateur principal de ces rencontres sportives belgo-françaises. Précisons que lui et Gigi, sa bien sympathique épouse, ont offert la super soirée Méchoui.

Merci bien sincèrement.

Waterloo-Sports.

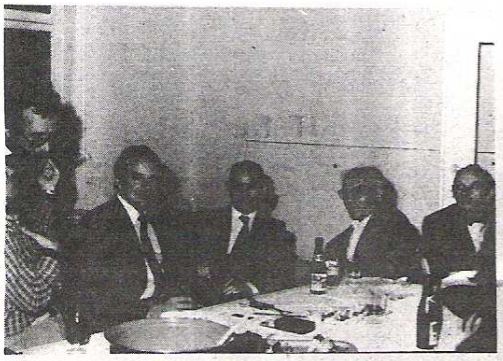

Les Autorités, décontractées: Claude NITELET, l'organisateur de la soirée et des activités plongée, Gérard HANCQ, futur conseiller communal, Maurice GÉRARD, Échevin des Travaux, Raoul OLIVIER, Secrétaire Communal et M. Charles NITELET.

Jusqu'au dernier os!...

Vodelée, très bonne plongée.

...tous réunis, entre amis: Gigi, Bernard, Daisy et Nicole

Bernard, gai luron de la bande, sur les planches.

Barrage de l'Eau d'Heure: nos plongeurs, des copains d'abord.

Sous l'œil du Président de l'U.S.I.: Jean-Luc DUTHEIL.

Edition "WATERLOO SPORTS" decembre 1982

2ème sortie Belgique (octobre 1982)