GRACE AUX CONFÉRENCES "PRÉSENCE-CONNAISSANCE DU MONDE"

Les Issoiriens ont passé une bonne soirée à la découverte des merveilles sous-marines

Le programme des conférences « Présence-Connaissance du Monde » de la station s'est poursuivie, vendredi soir, à la salle des fêtes, avec la présentation des diaporamas et des films primés lors du dernier festival mondial de l'image sous-marine d'Antibes-Juan-les-Pins, qui s'était tenu en décembre 1981.

Cette soirée passionnante était animée par M. Georges Arnaud, qui représentait M. Daniel Mercier, directeur-fondateur de ce festival et du Spondyle Club de Juan-les-Pins et était placée sous le patronage de l'U.S.I. Plongée, du Comité des fêtes et de la municipalité de la ville d'Issoire.

M. Arnaud était entouré de M. Gérard Guillet, adjoint à l'information et à la culture, et de M. Jean-Luc Dutmeil, président de l'U.S.I. Plongée, dont de nombreux membres assistaient à cette conférence.

Un univers insolite

La première partie de la soirée fut exclusivement réservée à des réalisations d'amateurs de plusieurs pays aussi insolites que diversifiées. La qualité des images et des montages témoignent de l'imagination et de la créativité de leurs auteurs.

C'est ainsi que les problèmes de la pollution des eaux sont abordés avec le même souci de recherche et de fiction que le traditionnel documentaire, mais aussi le montage audiovisuel musical avec multitudes d'effets, fruit de techniques sophistiquées.

Pour sa plus grande satisfaction, l'assistance s'est laissée guider à travers toutes les profondeurs quelquefois insondables de ce monde du silence qui recèle une vie intense et très active.

Des romains avec l'amiral Nelson

Avec la présentation du film tourné pour la télévision et intitulé « Des galères aux grands vaisseaux », la deuxième partie de la soirée fut consacrée à l'histoire de la navigation de la plus lointaine antiquité jusqu'aux siècles glorieux de la marine en bois.

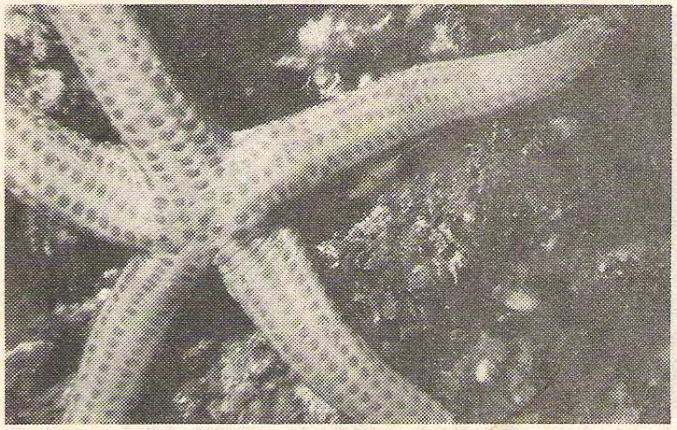

Le festival mondial de l'image sous-marine se déroule maintenant depuis huit ans et, cette année, 15 nations y étaient représentées. Son concours est ouvert et réservé aux amateurs, mais de nombreux professionnels proposent leurs productions hors classement.

Le cycle des conférences Présence se prolongera dans les mois à venir avec, notamment « La Chine de Pékin à Taïwan » de Patrice Fava, le 30 avril, et une soirée sur la spéologie avec la collaboration de clubs clermontois.

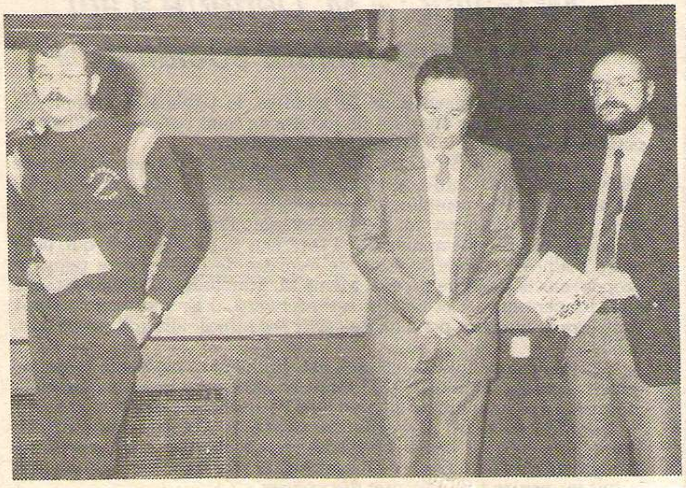

NOS PHOTOS. — En haut : une des merveilleuses photos qu'ont pu admirer les spectateurs ; en bas : les organisateurs et animateurs de cette soirée.

Edition "LA MONTAGNE"

du 14/03/1982

Présentation d'ISSOIRE des films.
au festival mondial de
l'image sous marine